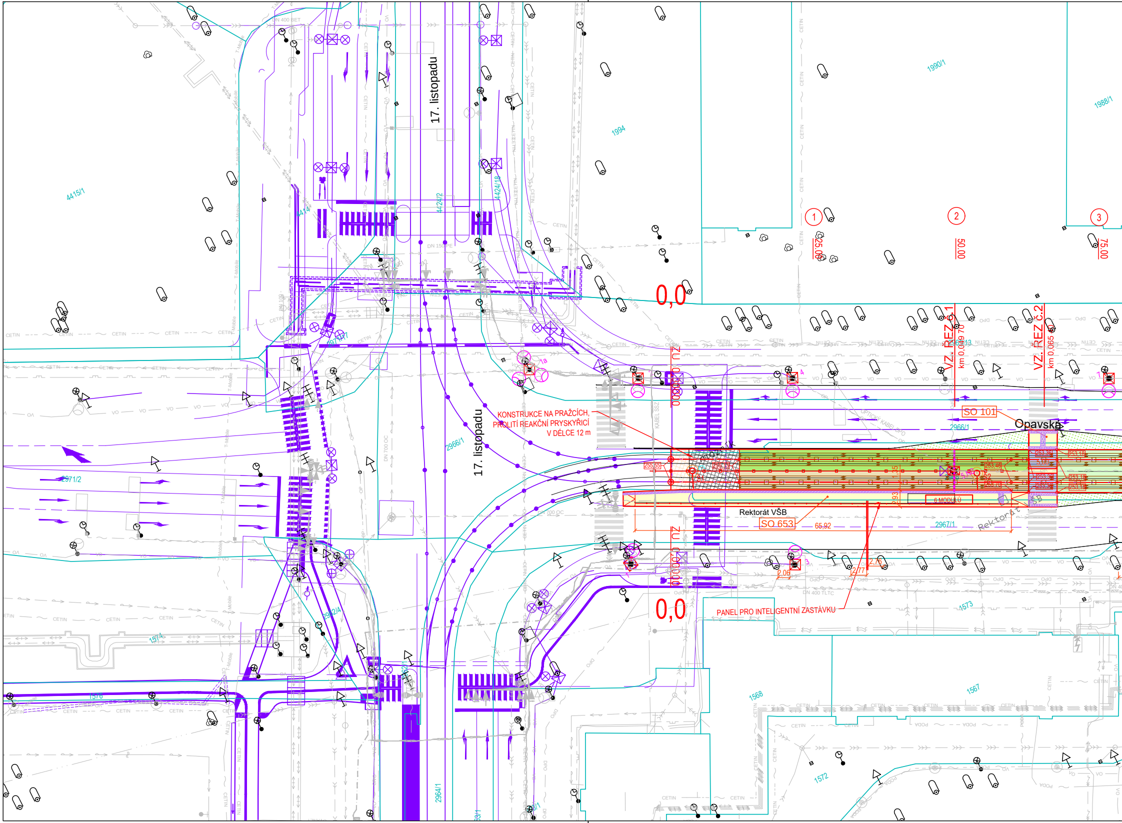
17. listopadu
17. listopadu
0,0
0,0
ZU 0,000
ZU 0,000
1
2
3
25.00
50.00
75.00
VZ. ŘEZ č.1
km 0,049 70
VZ. ŘEZ č.2
km 0,065 40
SO 101
Opavská
KONSTRUKCE NA PRAŽCÍCH,
PROLITÍ REAKČNÍ PRYSKYŘICÍ
V DÉLCE 12 m
Rektorát VŠB
SO 653
65,92
6 MODULŮ
Rektorát
PANEL PRO INTELIGENTNÍ ZASTÁVKU
255,55
255,73
253,48
253,70
253,36
253,18
1,35
2,93
2,06
2,77
2,76
OPTICKÝ KABEL DPO
KABEL SSZ
DN 400 BET
DN 150 PE
DN 700 OC
DN 400 TLTC
4415/1
1994
1990/1
1988/1
4424/2
4424/18
2966/1
2966/13
2967/1
2971/2
1573
1567
1568
1572
1574
1576
2964/1
CETIN
T-Mobile
VO
DPO

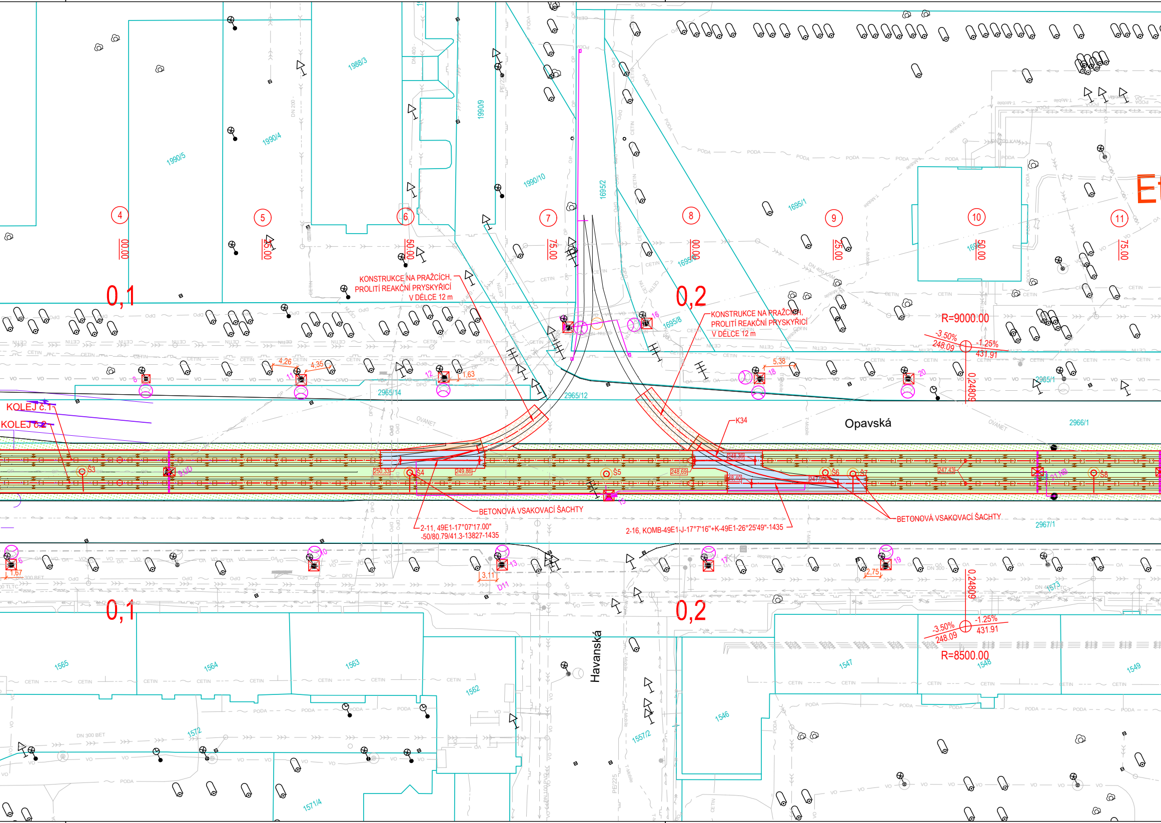

KONSTRUKCE NA PRAŽCÍCH, PROLITÍ REAKČNÍ PRYSKYŘICÍ V DÉLCE 12 m
KONSTRUKCE NA PRAŽCÍCH, PROLITÍ REAKČNÍ PRYSKYŘICÍ V DÉLCE 12 m
BETONOVÁ VSAKOVACÍ ŠACHTY
BETONOVÁ VSAKOVACÍ ŠACHTY
2-11, 49E1-17°07'17.00" -50/80.79/41.3-13827-1435
2-16, KOMB-49E1-J-17°7'16"+K-49E1-26°25'49"-1435
K34
KOLEJ č.1
KOLEJ č.2
Opavská
Havanská
0,1
0,1
0,2
0,2
R=9000.00
R=8500.00
-3.50%
248.09
-1.25%
431.91
0,24809
Š3
Š4
Š5
Š6
Š7
Š8
250,33
249,86
248,69
248,39
248,40
247,99
247,43
4,26
4,35
1,63
5,38
3,11
2,75
1,67
4
5
6
7
8
9
10
11
100,00
25,00
50,00
75,00
00,00
25,00
50,00
75,00
1990/5
1990/4
1988/3
1990/9
1990/10
1695/2
1695/1
1695/8
1695/6
2965/14
2965/12
2965/1
2966/1
2967/1
1565
1564
1563
1562
1572
1571/4
1557/2
1546
1547
1548
1549
1573
CETIN
PODA
VO
DPO
OVANET
T-Mobile
DN 300 BET
DN 400 KAM
DN 200 KAM

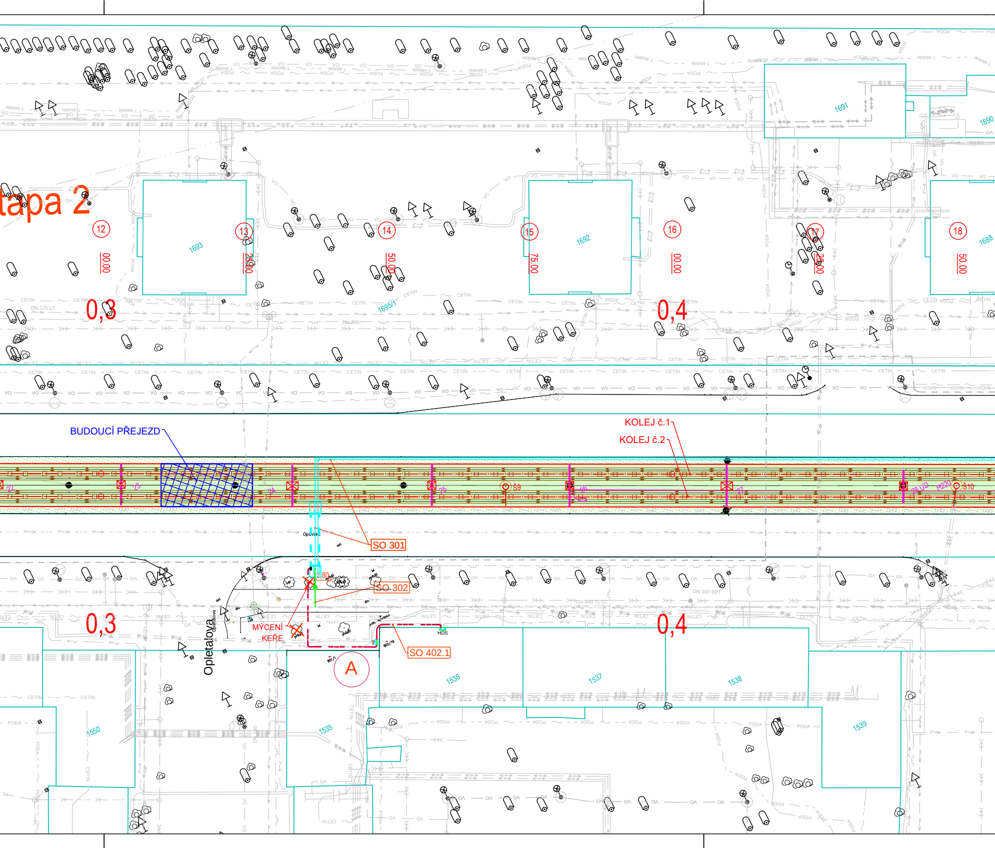
tapa 2
12
13
14
15
16
17
18
1693
1692
1691
1690
1688
1695/1
00.00
25.00
50.00
75.00
00.00
25.00
50.00
0,3
0,4
0,3
0,4
BUDOUCÍ PŘEJEZD
KOLEJ č.1
KOLEJ č.2
SO 301
SO 302
SO 402.1
MÝCENÍ KEŘE
Opletalova
A
1535
1536
1537
1538
1539
1550
DN 125 LT
DN 300 BET
DN 400 TLTC
HDS
Š9
Š10
CETIN
VO
PODA
T-Mobile

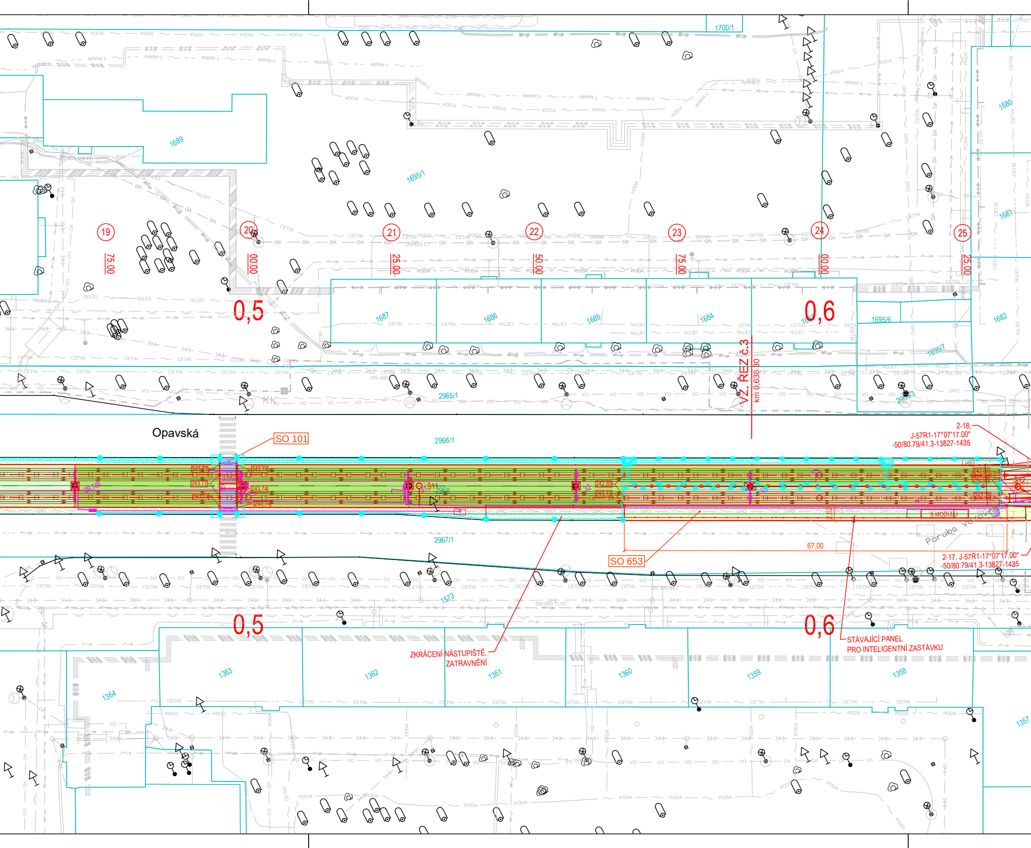
1700/1
1689
1695/1
1680
1681
1682
1687
1686
1685
1684
1695/6
1695/7
19
20
21
22
23
24
25
75.00
00.00
25.00
50.00
75.00
00.00
25.00
0,5
0,6
VZ. ŘEZ č.3
km 0,636 30
DN 125 LT
DN 400
2965/1
Opavská
SO 101
2966/1
2-18,
J-57R1-17°07'17.00"
-50/80.79/41.3-13827-1435
243.77
243.74
242.89
6 MODULŮ
Poruba vozovna
2967/1
SO 653
67,00
2-17, J-57R1-17°07'17.00"
-50/80.79/41.3-13827-1435
DN 300 BET
DN 400 TLTC
1573
0,5
0,6
ZKRÁCENÍ NÁSTUPIŠTĚ,
ZATRAVNĚNÍ
STÁVAJÍCÍ PANEL
PRO INTELIGENTNÍ ZASTÁVKU
1364
1363
1362
1361
1360
1359
1358
1357
CETIN
PODA
VO
DPO
T-Mobile

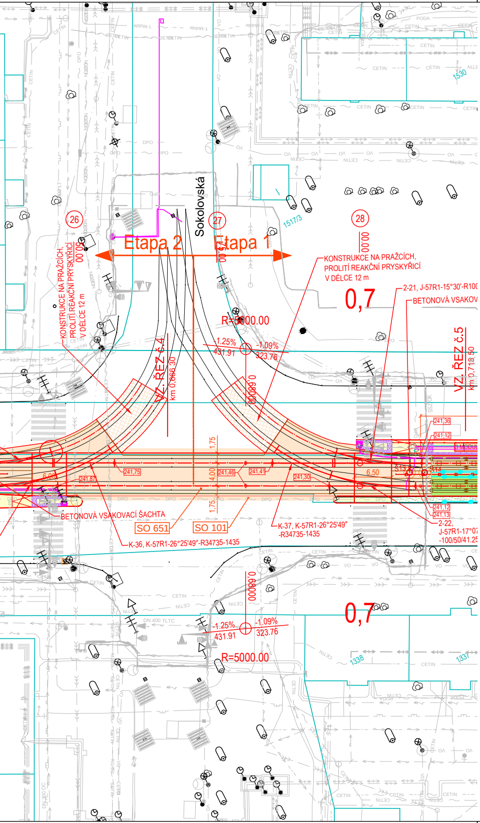
Sokolovská
Etapa 2
Etapa 1
26
27
28
KONSTRUKCE NA PRAŽCÍCH, PROLITÍ REAKČNÍ PRYSKYŘICÍ V DÉLCE 12 m
KONSTRUKCE NA PRAŽCÍCH, PROLITÍ REAKČNÍ PRYSKYŘICÍ V DÉLCE 12 m
0,7
0,7
R=5000.00
R=5000.00
1.25%
431.91
-1.09%
323.76
-1.25%
431.91
-1.09%
323.76
2-21, J-57R1-15°30'-R100
BETONOVÁ VSAKOV
BETONOVÁ VSAKOVACÍ ŠACHTA
VZ. ŘEZ č.4
km 0,666 30
VZ. ŘEZ č.5
km 0,718 50
0,690 00
0,700 00
0,689 00
241,36
241,12
241,75
241,46
241,41
241,30
241,87
241,12
241,13
6,00
6,50
1,75
4,00
1,75
SO 651
SO 101
K-36, K-57R1-26°25'49"-R34735-1435
K-37, K-57R1-26°25'49" -R34735-1435
2-22, J-57R1-17°07 -100/50/41.25
1517/3
1530
1338
1337
DN 400 TLTC
DN 200 OC
CETIN
T-Mobile
DPO
VO
NN
PODA
OVANET

LEGENDA

☐	STÁVAJÍCÍ TERÉN, PLOCHY, OBJEKTY
☐	KATASTRÁLNÍ MAPA - HRANICE PARCEL
☐	KATASTRÁLNÍ MAPA - VNITŘNÍ KRESBA PARCEL
🟩	TRAMVAJOVÁ TRAŤ - ZATRAVNĚNÝ KRYT INTENZIVNÍ (SO 651)
🟩	TRAMVAJOVÁ TRAŤ - ZATRAVNĚNÝ KRYT EXTENZIVNÍ (SO 651)
🟧	TRAMVAJOVÁ TRAŤ - VEGETAČNÍ DÍLCE (SO 651)
🟧	TRAMVAJOVÁ TRAŤ - PŘEJEZD (SO 651)
🟦	TRAMVAJOVÁ TRAŤ - KORIDOR PRO PŘECHÁZENÍ (SO 651)
🟦	TRAMVAJOVÁ TRAŤ - BETONOVÁ DESKA, DRÁŽNÍ STEZKA
▨	TRAMVAJOVÁ TRAŤ - PŘECHODOVÁ OBLAST - ŠTĚRK (SO 651)
▨	TRAMVAJOVÁ TRAŤ - PŘECHODOVÁ OBLAST - ASFALT (SO 651)
🟨	DLÁŽDĚNÉ PLOCHY (SO 101, SO 653)
▨	OBNOVA ZELENÉHO PÁSU (SO 101)
—	TRAKCE (SO 652)
—	CHRÁNIČKA - PŘÍPRAVA PRO WIFI, INTELIGENTNÍ ZASTÁVKY (SO 653)
—	SO 301 - ZAVLAŽOVACÍ SYSTÉM
—	SO 302 - PŘÍPOJKY VODOVODU
-o-o-o-	ZÁBRANA PROTI PŘECHÁZENÍ MEZI KOLEJEMI (SO 651)
-+-+-+-	ZÁBRADLÍ NA NÁSTUPIŠTÍCH (653)
—	SOUVISEJÍCÍ STAVBA "Ekologizace veřejné dopravy, Ostrava-Poruba, trasa I"
—	SO 402.1 a SO 402.2 - PŘÍPOJKA NN ZAVLAŽOVACÍHO SYSTÉMU (povolováno v rámci samostatného územního řízení)

LEGENDA ZNAČEK

⊕	STÁVAJÍCÍ STROMY
⊗	STÁVAJÍCÍ KEŘE
⇧	STÁVAJÍCÍ SVISLÉ DOPRAVNÍ ZNAČENÍ
●	STÁVAJÍCÍ SLOUPY

STÁVAJÍCÍ INŽENÝRSKÉ SÍTĚ

CETIN	SDĚLOVACÍ VEDENÍ (Cetin)
· · ·	RADIOVÉ SÍTĚ (Cetin)
—	VEDENÍ NN PODZEMNÍ (ČEZ)
—	VEDENÍ VN PODZEMNÍ (ČEZ)
- -	VEDENÍ VN NADZEMNÍ (ČEZ)
T-Mobile	OPTICKÝ KABEL (T-MOBILE)
—	STÁVAJÍCÍ SSZ (OK)
VO	VEŘEJNÉ OSVĚTLENÍ (OK)
- -	VODOVOD ZRUŠENÝ (Ovak)
—	VODOVOD (Ovak)
—	KANALIZACE JEDNOTNÁ (Ovak)
—	PLYNOVOD
—	TEPLOVOD (Veolia)
· ·	NADZEMNÍ VEDENÍ (OVANET)
OVANET	PODZEMNÍ VEDENÍ (OVANET)
DPO	TRAKČNÍ KABELY (DPO)
DP	OPTICKÝ KABEL (DPO)
PODA	SDĚLOVACÍ VEDENÍ (PODA)
PODA	SDĚLOVACÍ VEDENÍ VÝHLED (PODA)
-·-·-	KABELOVÁ TRASA (OVANET)

Změna	Popis změny	Datum	Vypracoval	Přezkoumal	Schválil
	Aktualizace 2021	10/2021	Michal		

TENTO MATERIÁL JE DUŠEVNÍM VLASTNICTVÍM PROJEKT 2010, S.R.O., RUSKÁ 43, OSTRAVA-VÍTKOVICE, IČO 48391531, A PODLÉHÁ OBCHODNÍMU TAJEMSTVÍ. VLASTNÍK SI VYHRAZUJE S TÍMTO TAJEMSTVÍM NAKLÁDAT A JEHO VYUŽITÍ PODLÉHÁ PÍSEMNÉMU SVOLENÍ A STANOVENÍ PODMÍNEK TAKOVÉHO UŽITÍ.

Vypracoval:	Ing. Jan Ludvík	Č. zakázky:	49 065	Měřítko:
Schválil:	Ing. Bohumír Michal	Stupeň:	DUR+DSP+DPS	1:500
HIP:	Ing. Jan Ludvík	F A4:	9	
Datum :	10/2020	Kótováno v:	m	

PROJEKT 2010
Ruská 43, 703 00 Ostrava
Tel.: 596 693 720
E-mail: projekt2010@projekt2010.cz
www.projekt2010.cz
ISO 9001 ISO 14001 OHSAS 18001

Stavebník: Dopravní podnik Ostrava a.s.
Poděbradova 494/2, 702 00 Ostrava - Moravská Ostrava

Stavba: PD – PJD na ul. Opavská

Název:

Koordinační situace č.2 (etapa č.2)

Seznam příloh: PRO-10698
Č. výkresu: PRO-10698-C3.2
Rev.